BEPLANTINGSPLAN

TUIN TE WANSTRAAT 40, 3920 LOMMEL

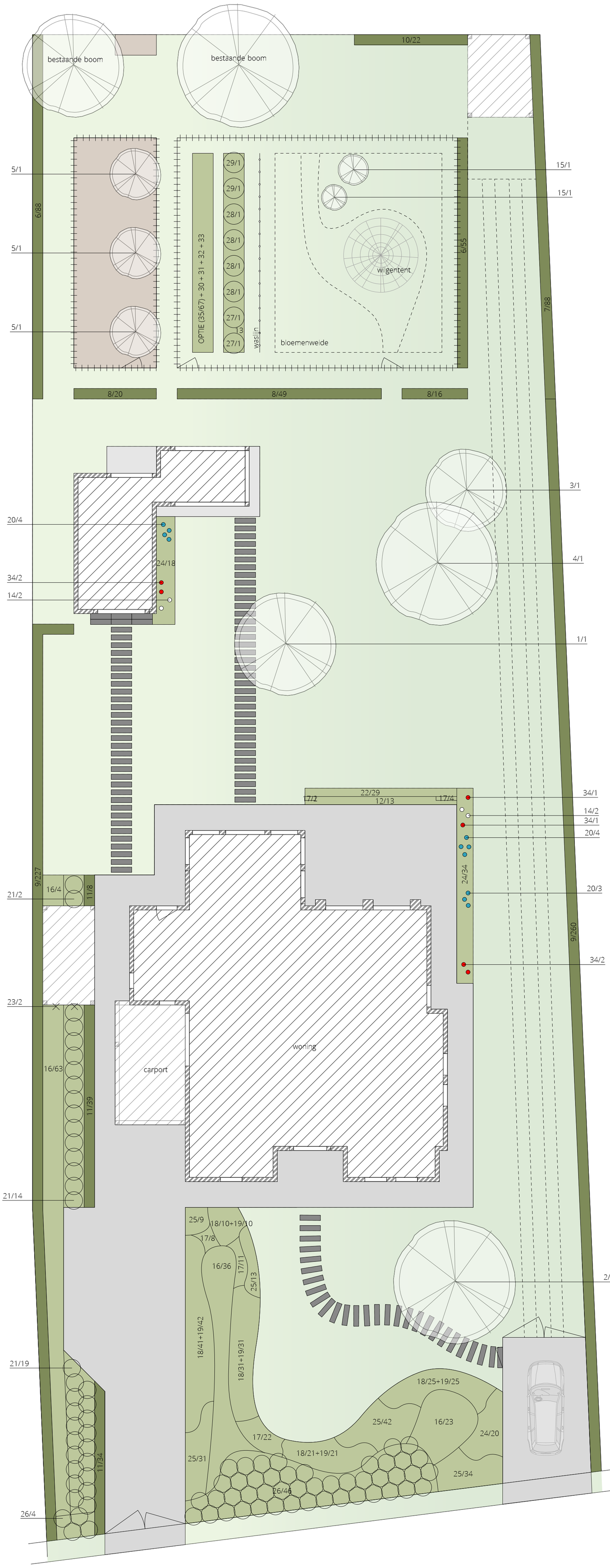

nr	aantal	wetenschappelijke naam	nederlandse naam	maat	plantafstand
BOMEN | HAGEN					
1	1	Amelanchier lamarckii	krenteboompje	200 - meerstammig	nvt
2	1	Cornus mas	gele kornoelje	150	nvt
3	1	Corylus avellana	hazelaar	150	nvt
4	1	Juglans regia	notenboom	18/20 - hoogstam	nvt
5	3	Platanus hispanica	dakplataan	18/20 - leivorm dak	nvt
6	143	Acer campestre	veldesdoorn	125/150	5/lm
7	88	Crataegus monogyna	éénstijlige meidoorn	125/150	5/lm
8	85	Fagus sylvatica	beukenhaag	100/125	5/lm
9	487	Ligustrum vulgare 'Atrovirens'	gewone liguster	150/175	5/lm
10	22	Philadelphus virginal	boerenjasmijn	40/60	4/lm
11	81	Taxus baccata	taxus	75/100	5/lm
SIERHEESTERS & -GRASSEN | VASTE PLANTEN					
12	13	Alchemilla mollis	vrouwenmantel	P9	5/m²
13		Allium caeruleum	sierui	(hoev. nader te bepalen)	
14	○ 4	Anemone 'Honorine Jobert'	herfstanemoon	P9	8/m²
15	2	Buddleja davidii 'White Profusion'	vlinderstruik	cont. 3 liter	2m
16	126	Deschampsia cespitosa 'Bronzeschleier'	gewone smele	cont. 3 liter	3/m²
17	47	Echinacea purpurea 'J.s. Roho'pbr'	zonnehoed	P9	10/m²
18	128	Erica carnea 'Myretoun Ruby'	dopheide	P9	8/m²
19	129	Erica carnea 'Winter Beauty'	dopheide	P9	8/m²
20	● 11	Gaura lindheimeri 'Whirling Butterflies'	prachtkaars	P9	8/m²
21	35	Hydrangea macrophylla 'Bouquet Rose'	boerenhortensia	cont. 3 liter	70cm
22	29	Lavandula angustifolia 'Munstead'	lavendel	P9	25cm - 8/m²
23	2	Passiflora caerulea	passiebloem	P9	nvt
24	72	Pennisetum alopecuroides 'Hameln'	lampenpoetsersgras	P9	40cm - 5/m²
25	129	Pennisetum alopecuroides 'Little Bunny'	lampenpoetsersgras	P9	30cm - 7/m²
26	50	Photinia fraseri 'Little Red Robin'	glansmispel	cont. 3 liter	80cm
27	2	Ribes rubrum 'Rovada'	rode bes, trosbes	P9	125cm
28	4	Ribes uva crispa 'Hinnonmaki Gul'	kruisbes, stekelbes	P9	125cm
29	2	Rubus idaeus 'Malling Promise'	framboos	P9	125cm
30		Tulipa greigii 'Ali Baba'	tulpen	(hoev. nader te bepalen)	
31		Tulipa 'Menton'	tulpen	(hoev. nader te bepalen)	
32		Tulipa 'Mondial'	tulpen	(hoev. nader te bepalen)	
33		Tulipa 'Queen of Night'	tulpen	(hoev. nader te bepalen)	
34	● 6	Verbena bonariensis 'Lollipop'	ijzerhard	P9	38cm - 6/m²
(35)	(OPTIE 67)	(Vinca minor 'Alba')	(maagdenpalm)	(P9)	(7/m²)
GRAS					
	908m²	inzaaien van gazon met Advanta ravot (of vergelijkbaar mengsel) à rato van 3kg per are: fijnprofileren, inzaaien en			
		aandrukken met rol			
		leveren en spreiden van gazonmest 10kg per are			
	908m²	alternatief: leveren en plaatsen van grasmatten			
		leveren en spreiden van gazonmest voor matten: VIVIFOS 10kg per are			
	78m²	inzaaien van bloemenweide			
BOLLEN & KNOLLEN					
		Galanthus nivalis	sneeuwklokje	(hoev. nader te bepalen)	
		Narcissus 'Thalia'	narcis	(hoev. nader te bepalen)	

N

0 1 2 3 4 5m

SCHAAL 1/125

KIM SCHUURMANS

TUINAANLEG & ONDERHOUD

IN SAMENWERKING MET

Mart Smets.

TUINARCHITECTUUR